

HS-Gestão e Faturação

Software Informático de faturação destinado a pequenas e médias empresas, ou em nome individual, que **NÃO é certificado**, atendendo que tenham tido, no período de tributação anterior, um volume de negócios inferior ou igual a € 100 000. (Portaria n.º 340/2013, 22 Novembro).

Para ambiente windows, monoposto ou Rede Local sem limite de número de instalações, multi-utilizador.

São os módulos do programa:

Facturas Simplificadas - POS:

Código	Designação / Artigo	Quant.	P.Unitário	Total	PG?
111	VARIOS	1.00	71.40	71.40	✓

Pagamento	PAGO	Por PAGAR	TOTAL
10-02-2014	71.40	0.00	71.40

Ficheiro de Artigos:

Designação Genérica	Designação Comercial	Código	Cód.Barras	Familia
VARIOS	VARIOS	111	1111	Gr

Ficheiro de Clientes:

The 'Clientes' window displays a list of clients with columns for ID, Name, City, Country, and Nationality. The selected client is ALBINO FILIPE MENDES (ID 1346). The detailed form below includes fields for: Tipo Cliente (Tratamento), Último Nome (EXMOS.SENHORES), Nome Completo (ALBINO FILIPE MENDES), Morada (CARMO), Cód.Postal, Localidade, País, Nacionalidade, Nº Passaporte, Nº Contribuinte, Bº B.I., Data B.I., Arquivo B.I., Data Nasci., Estado Civi, Tipo Telefone, Nºs Telefones, Profissão, Agência, Tipo, and Email.

Ficheiro de Fornecedores:

The 'Fornecedores' window displays a list of suppliers with columns for ID, Name, Responsible Name, Branch (CAI), Locality, and Start Date. The selected supplier is 'fornecedor' (ID 1). The detailed form includes fields for: Nome do Fornecedor (FORNECEDOR), Ramo de Actividade, Início Fornecimento, Certificado?, Morada 1 (Cód.Postal, Local, Telefones, Faxes), Morada 2 (Cód.Postal, Local, Telefones, Faxes), Zona Geográfica, Responsável (Nome, Cargo, Telefone, E-Mail), E-Mail (geral), Endereço Página Web, Nome do Transitário Habitual, OBSERVAÇÕES, and a button 'Transferir Ficheiro de Fornecedores para EXCEL'.

Faturação a Crédito: Faturas, Recibos, Notas de Crédito e Débito. Mapas e Listagens.

Facturação

Facturas Pagamentos Consultas / Listagens Notas Crédito Notas Débito Situações Especiais 3352

CLIENTE
Nome: MARIA JESUS SOUSA
Morada: NOSSA SENHORA
Morada(cont):
Cód.Postal:
Cidade: País:
NºContribuinte: 123456789
Observações a Imprimir

REQUISIÇÃO
Requisitante:
Serviço Requisitado:
Início: - - Final: - -
NºDias: NºRequisição:

FACTURA
Nº: 7939 PAGA?
Data: 10-02-2014 Pago: 0.00
Total s/iva: 50.00 P/Pagar: 71.40
Total iva: 9.50 Pago em: - -
Total: 71.40 Desconto:

Fechar Novo Editar Grava Cancela Imprime Ver Talão

Laçamentos

Data	Descrição Serviço / Artigo	Quant.	P.U.s/iva	%Desc	V.Desconto	Total s/iva	iva	Valor iva	Total c/iva
10-02-2014	VARIOS	1	50.00	0.0	.	50.00	19	9.50	71.40

NºTalão: Ficheiros de Artigos Tabela Serviços Novo Editar Grava Cancela Apaga

Data Serviço	Descrição Serviço / Artigo	Quant.	P. U. s/iva	%Desc.	Total s/iva	iva	Valor iva	Total c/iva
10-02-2014	VARIOS	1.000	50.000	0.0	50.00	19	9.50	71.40

Facturação

Facturas Pagamentos Consultas / Listagens Notas Crédito Notas Débito Situações Especiais

Cliente:

Facturas entre: 10-02-2014 10-02-2014 Pagas? Todas?

Consulta Repõe Dados Listagem

Facturas com Nota de Débito
Facturas com Nota de Crédito

FACTURAS

NºFactura	Data	Cliente	País	Total Factura	Total Pago	Total A Pagar	Data Pgto
7939	10-02-2014	MARIA JESUS SOUSA		71.40	0.00	71.40	- -

Laçamentos

Data	Descrição Serviço / Artigo	Quant.	P.U.s/iva	%Desc	V.Desconto	Total s/iva	iva	Valor iva	Total c/iva
10-02-2014	VARIOS	1	50.00	0	.	50.00	19	9.50	71.40

IVAS

IVA	Incidência	Valor IVA
17	0.00	0.00
19	50.00	9.50
15	0.00	0.00

Facturas P/Pagar - Transferir Excel
Facturas (Todas) - Transferir Excel

Gestao de Despesas Correntes

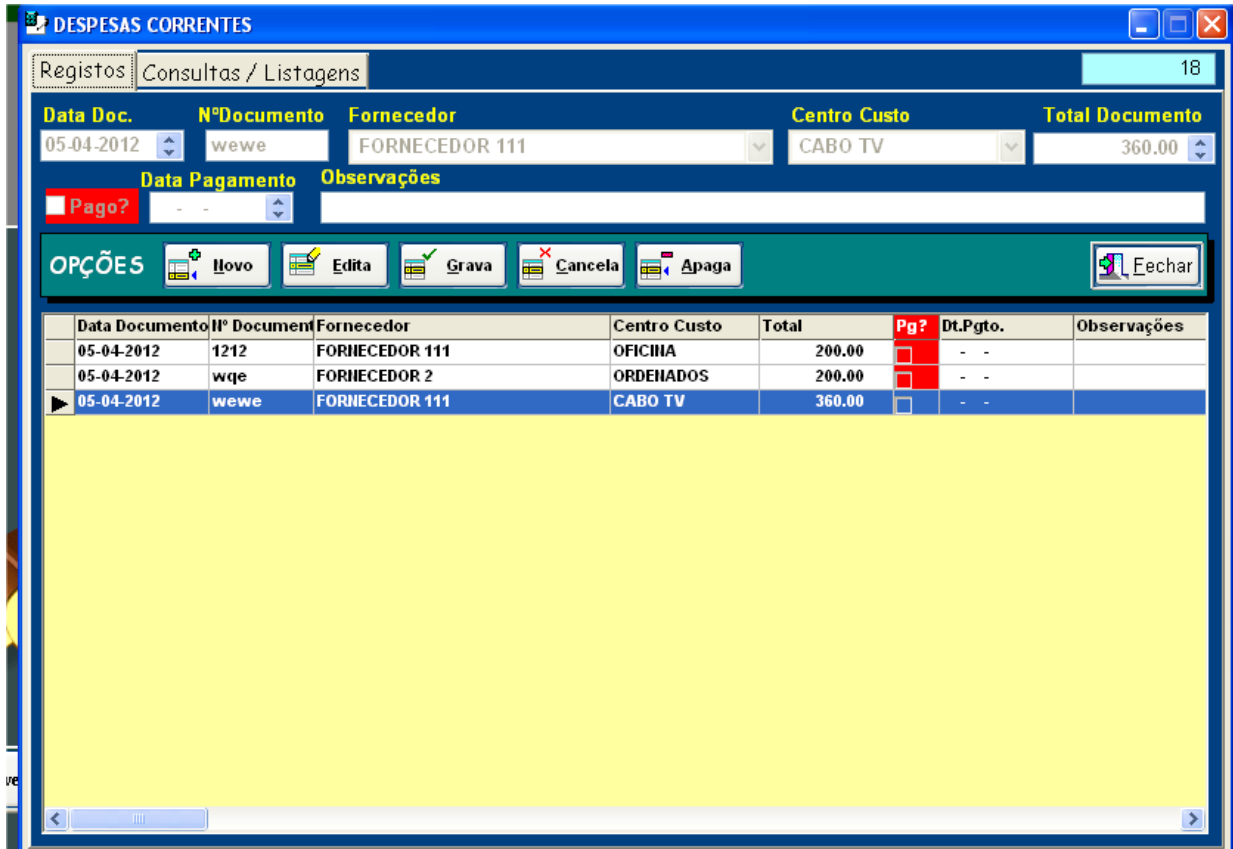

Movimentos de Armazéns – Entrada de Artigos

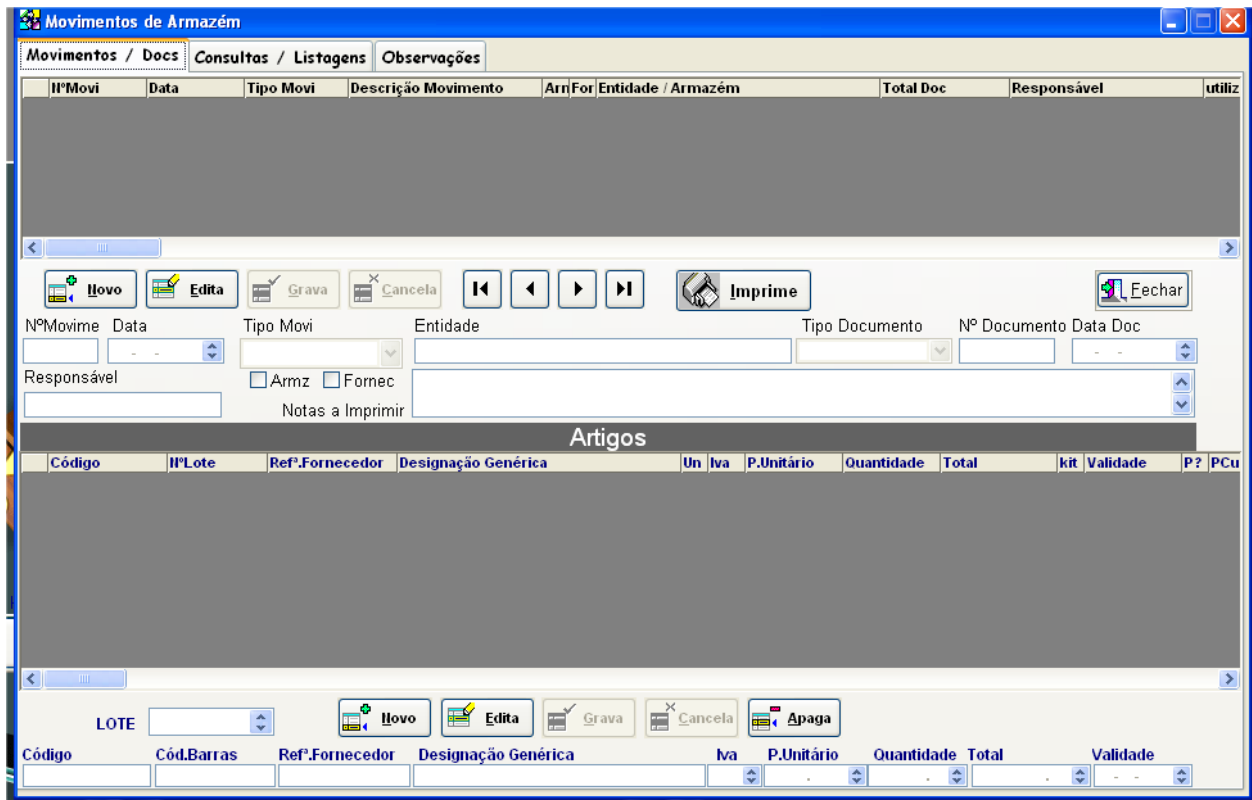

Orçamentos de Compras

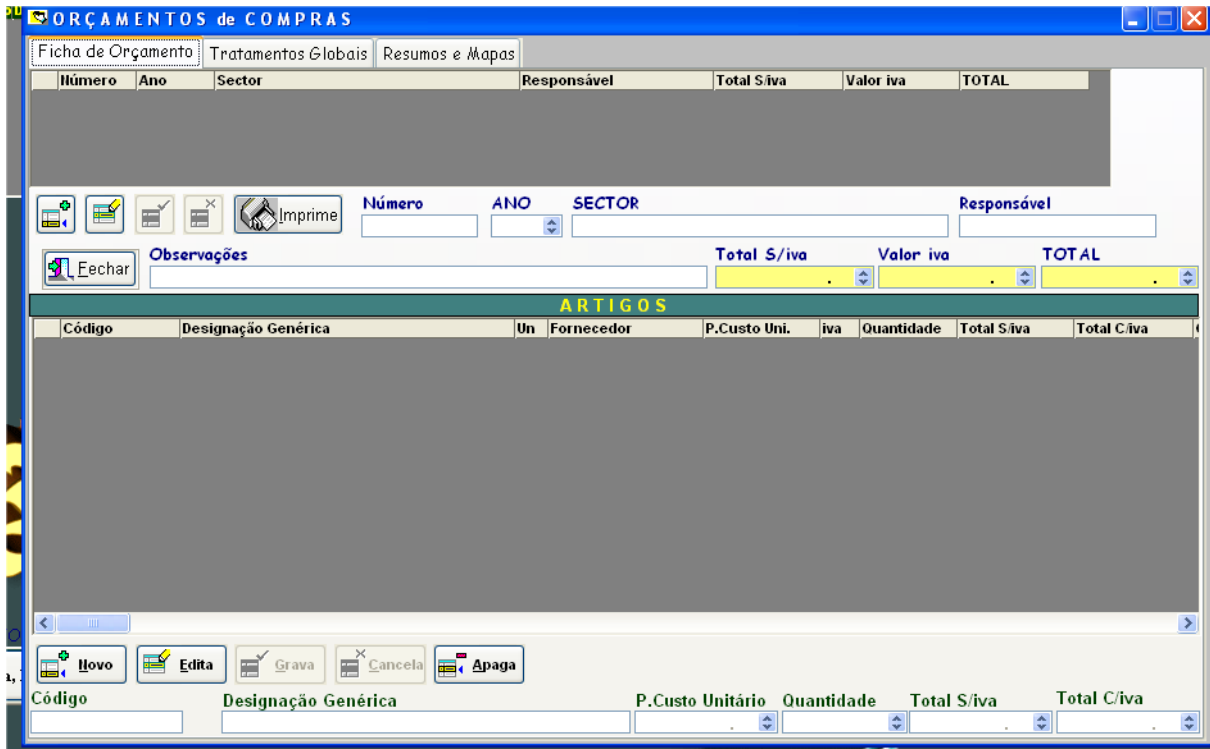

Requisição de Material a Fornecedores

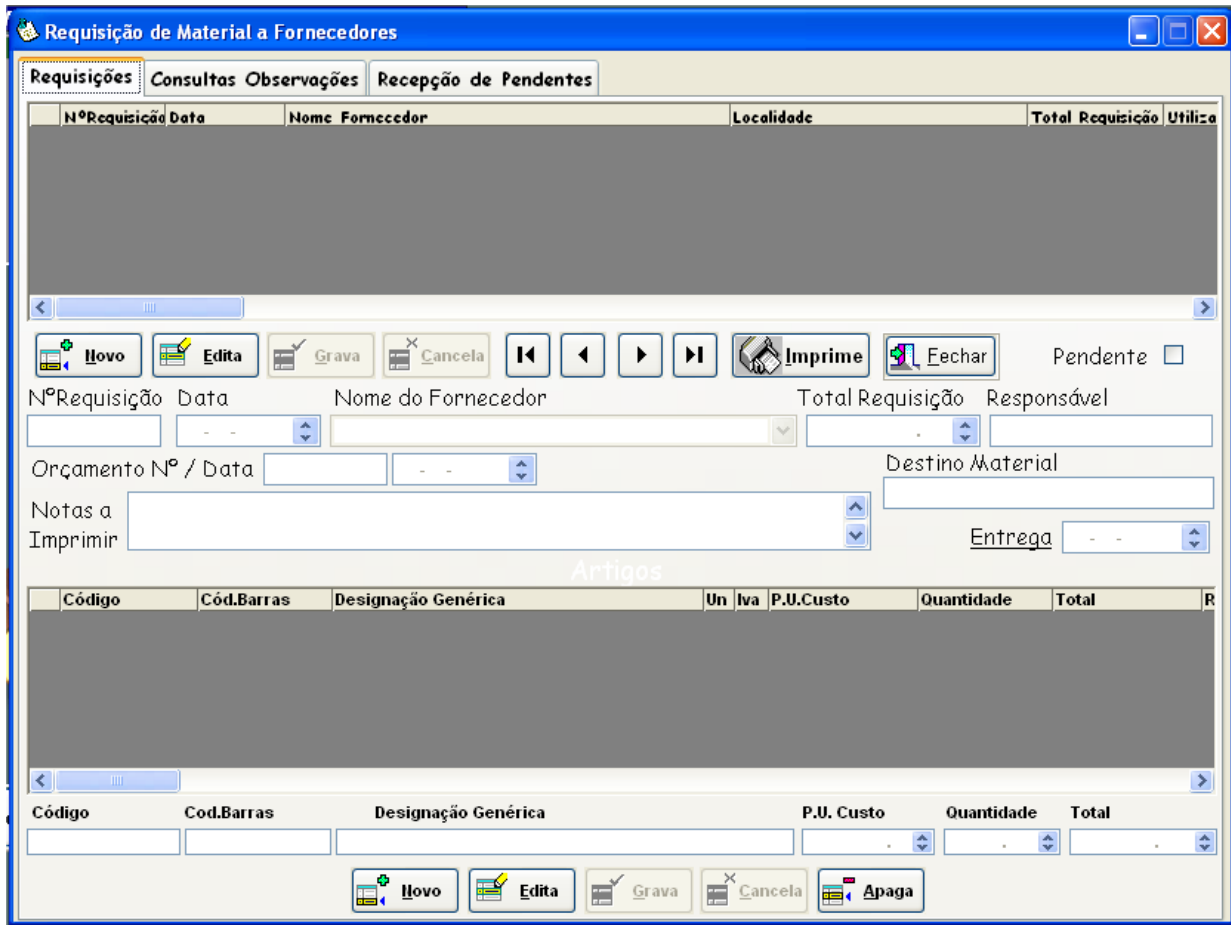

Pedidos ao Armazém Central

Pedidos de Material ao Armazém Central

Pedidos | Consultas / Observações | Confirmar Pendentes

NºPedido	Data Doc	Entidade Requesitante	Solicitado	Armazém	Total Pedito
----------	----------	-----------------------	------------	---------	--------------

Novo **Edita** **Grava** **Cancela** **Imprime** **Fechar**

NºPedido: Data: Entidade Requesitante: Solicitado por: Total Pedido:

Armazém a Requerer: Local: Responsável:

Notas a Imprimir: Pendente? Data Entrega:

ARTIGOS

Código	Cód.Barras	Designação Genérica	Un	P.U.Venda	iva	Quantidade	Total	kit
--------	------------	---------------------	----	-----------	-----	------------	-------	-----

Novo **Edita** **Grava** **Cancela** **Apaga**

Código: Cód.Barras: Designação Genérica: P.U.Venda: Quantidade: Total:

- EMPRESA XPTO**
- Mapas
 - Tabelas de Apoio
 - Utilitários
 - Outros
 - Ajuda
- 1- Relação Pedidos Armazéns, Existências e Pedidos a Fornecedores
 - 2-Ranking de Movimentos de Artigos com datas de validade
 - 3-Mapa Resumo IVAs

SA XPTO

Tabelas de Apoio Utilitários Outros Ajuda

Codificação de Artigos
Utilizadores Ctrl+Z
Códigos Postais Ctrl+C
Localização de Artigos Ctrl+L
Unidades Ctrl+U
Tipo de Uso Ctrl+T
Armazéns
Centros de Custo
Movimentos de Armazéns
Parametrização
Outras Tabelas
Empregados

Movimentos de Armazéns

Nº	Movimento	Descrição do Movimento	Operação	Descrição Operação	F?	C?	PUCusto	PUVenda
1	ENTRADA	ENTRADA, ARMAZEM PRINCIPAL Nº1	1	Adiciona Stock	<input checked="" type="checkbox"/>	<input type="checkbox"/>	<input type="checkbox"/>	<input type="checkbox"/>
2	SAIDA, ARMZ	SAIDA PARA OUTRO ARMAZEM	-1	Diminui Stock	<input type="checkbox"/>	<input checked="" type="checkbox"/>	<input type="checkbox"/>	<input type="checkbox"/>
3	ESTORNO	ESTORNO OUTRO AMAZ P/CENTRAL	1	Adiciona Stock	<input type="checkbox"/>	<input checked="" type="checkbox"/>	<input type="checkbox"/>	<input type="checkbox"/>
4	DEVOLUCAO	DEVOLUCAO CENTRAL P/FORNECEC.	-1	Diminui Stock	<input checked="" type="checkbox"/>	<input type="checkbox"/>	<input type="checkbox"/>	<input type="checkbox"/>
5	OFERTA	OFERTA DE FORNECEDOR	1	Adiciona Stock	<input checked="" type="checkbox"/>	<input type="checkbox"/>	<input type="checkbox"/>	<input type="checkbox"/>
6	EMPRESTIMO	EMPRÉSTIMO OUTRA UNIDADE HOSP	-1	Diminui Stock	<input type="checkbox"/>	<input checked="" type="checkbox"/>	<input type="checkbox"/>	<input type="checkbox"/>
7	CONSUMO P	CONSUMO PROPRIO	-1	Diminui Stock	<input type="checkbox"/>	<input checked="" type="checkbox"/>	<input type="checkbox"/>	<input type="checkbox"/>
8	ACERTO+FOR	ACERTO MAIS(+) FORNECEDOR	1	Adiciona Stock	<input checked="" type="checkbox"/>	<input type="checkbox"/>	<input type="checkbox"/>	<input type="checkbox"/>
9	ACERTO-FOR	ACERTO MENOS(-) FORNECEDOR	-1	Diminui Stock	<input checked="" type="checkbox"/>	<input type="checkbox"/>	<input type="checkbox"/>	<input type="checkbox"/>
10	ACERTO+ARMZ	ACERTO MAIS(+) POR ARMAZEM	1	Adiciona Stock	<input type="checkbox"/>	<input checked="" type="checkbox"/>	<input type="checkbox"/>	<input type="checkbox"/>
		ACERTO MENOS(-) POR ARMAZEM	-1	Diminui Stock	<input type="checkbox"/>	<input checked="" type="checkbox"/>	<input type="checkbox"/>	<input type="checkbox"/>
		INUTILIZAÇÃO DE PRODUTO ARMZ	-1	Diminui Stock	<input type="checkbox"/>	<input checked="" type="checkbox"/>	<input type="checkbox"/>	<input type="checkbox"/>

Grava Cancela Apaga

MOVIMENTA Preço a Utilizar
 Fornecedores PU Custo
 Clientes/Armaz PU Venda

Operação (+)

EMPRESA XPTO

Mapas Tabelas de Apoio Utilitários Outros Ajuda

Codificação de Artigos Definir Agrupamentos
Utilizadores Ctrl+Z Famílias
Códigos Postais Ctrl+C Grupos
Localização de Artigos Ctrl+L Sub-Grupos
Unidades Ctrl+U
Tipo de Uso Ctrl+T
Armazéns
Centros de Custo
Movimentos de Armazéns
Parametrização
Outras Tabelas
Empregados

MATERIAL a FORNECEDORES - PENDENTES

Fornecedor	Destino	P?

ARMAZÉNS

Armaz	Descrição do Armazén	Desc.Abreviada
1	ARMAZEM CENTRAL	CENTRAL
2	ARMAZEM- 2	ARMAZ-2
3	ARMAZEM- 3	ARMAZ-3
4	ARMAZEM- 4	ARMAZ-4
5	ARMAZEM- 5	ARMAZ-5
6	ARMAZEM- 6	ARMAZ-6
7	ARMAZEM- 7	ARMAZ-7
8	ARMAZEM- 8	ARMAZ-8

Novo Edita Grava Cancela Fechar

Cod. Armazén 1
 Descrição ARMAZEM CENTRAL
 Descrição Abreviada CENTRAL
 Morada
 Morada (cont)
 Cód.Postal
 Localidade
 Responsável
 Ficheiro Conta Corrente ccarmaz1.dbf
 Código de Armazém do Programa Antigo 1

Ficha de Empregados – Cedência de Material a Empregados

