

Acesso ao Programa:

O Acesso ao programa deve ser feito através do utilizador ADMINISTRADOR, que tem todas as permissões para gerir todas as opções do programa.

CONFIGURAÇÕES:

Uma das primeiras operações que o Administrador deve efectuar é criar os utilizadores, através da tabela definida, indicando um nome, uma senha e um nível de acesso.

O nível de acesso permite controlar os acessos dos diversos utilizadores, assim para a maioria dos casos deve ser indicado um nível entre o 1 e o 8

deixando o nível 9 para o Administrador.

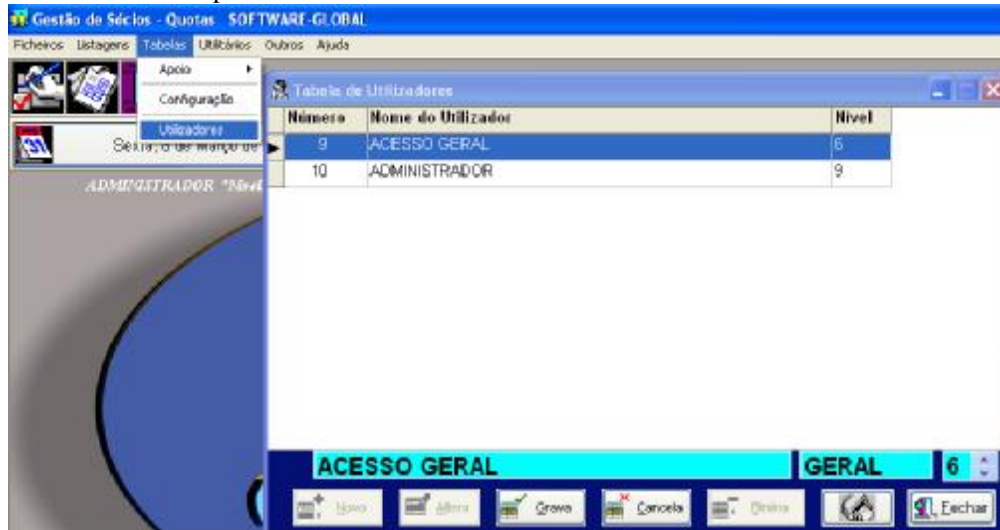
**Configurar a entidade:**

Indicar obrigatoriamente o nº de contribuinte, Nome da empresa, morada telefones, e, se o tiver indicar um logo tipo no formato de imagem de preferência JPG.

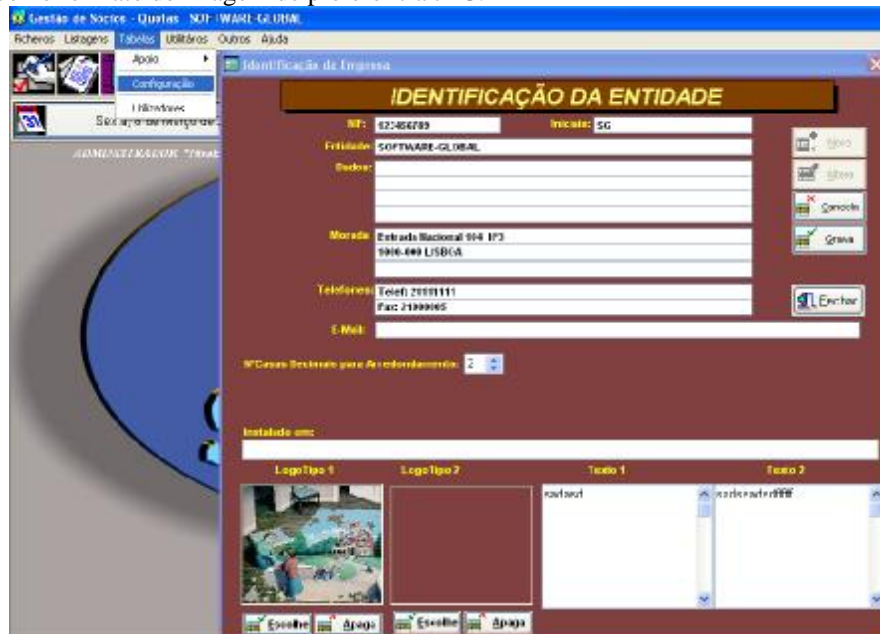

Não esquecer que a senha do Administrador é ADMIN

Botões do programa:

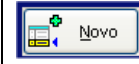

Criar um novo registo.



Altera o registo seleccionado.

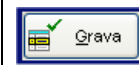

Grava os novos dados criados ou as alterações efectuadas no registo.

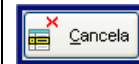

Cancela as opções de inserção (NOVO) ou alteração (ALTERA) dos registos.



Elimina o registo seleccionado.



Imprime os dados seleccionados.

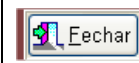

Encerra a janela actual ou pode clicar em 



Nota: na tabela de tipos de sócios apesar de não ter os "botões" a gravação dos dados

Tabelas de Apoio:

São diversas as tabelas de apoio para o preenchimento dos dados nas fichas dos sócios.

**Tipos de Sócios:**

Nesta tabela é definido os vários tipos de sócios e respectivos valores de quotas e jóias.

TIPO	Valor Quota	Valor Joia
1 NORMAL	1.50	10.00
2 NORMAL 2	2.50	10.00
3 EMPRESA	5.00	10.00
4 EMPRESA 2	7.50	10.00
5 .	0.00	0.00
6 .	0.00	0.00
7 .	0.00	0.00
8 .	0.00	0.00
9 .	0.00	0.00

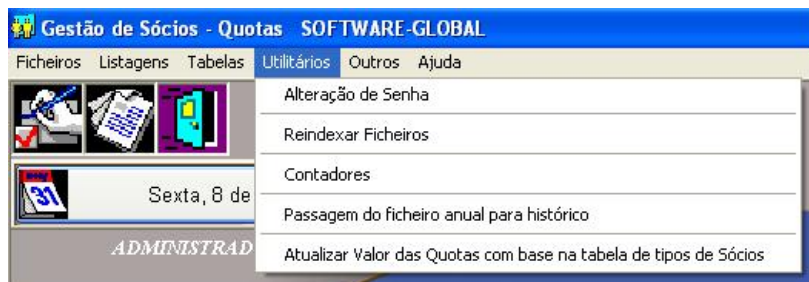
UTILITÁRIOS do PROGRAMA

Alteração da senha: permite cada utilizador alterar a sua senha pessoal.



existentes quando forem alterados é confirmado com a tecla "ENTER". Para criar mais linhas basta posicionar na última linha na coluna mais à direita e primir em ENTER.



Reindexar Ficheiros: reorganizar os dados nos ficheiros, operação que deve ser feita por exemplo quando o programa estiver em execução e houver falta de energia eléctrica.



Contadores: Reiniciar o contador do número dos recibos de quotas



Contador Anual: Reiniciar o contador apenas quando a entidade trabalha com pagamentos anuais. Assim o contador é referente a este tipo de pagamento



Passagem do ficheiro anual para histórico: esta operação é feita anualmente. Permite transferir os dados do ficheiro actual para histórico, criando um novo ficheiro com o ano seguinte, limpando os dados dos pagamentos das quotas. Os dados do ficheiro actual são transferidos para histórico.



Actualizar Valor das Quotas com base na tabela de tipos de Sócios:

Actualiza no ficheiro do ano actual os valores das quotas com base nos tipos e valores definidos na tabela Tipos de Sócios.

Não ESQUEÇA:
Duplo clique com o botão do rato para iniciar a operação de actualização dos valores das quotas.



Para procurar o sócio pelo nº ou pelo nome utilize as opções de pesquisa:



Pesquisar pelo nº de sócio não esqueça confirmar com ENTER.

Pesquisar pelo nome do



Sócio o programa irá se posicionar no registo com o nome do sócio que está a pesquisar.

IMPORTANTE:
As fotos dos sócios aconselha-se que estejam digitalizadas na pasta imagens, ou se o pretenderem poderão criar uma nova pasta, mas dentro da localização do programa preferencialmente.

Gestão de Sócios – Registo e alteração de dados

Ao criar um novo sócio o programa indicará o novo número de sócio, com base no número do último existente.

Após a inserção ou alteração dos dados do sócio Não esqueça GRAVAR os dados.



O documento comprovativo de pagamento de quotas pelo sócio NÃO serve de

Gestão de PAGAMENTOS de QUOTAS:

SÓCIOS

Sócios Pagamentos Anos Anteriores Listagens

0

Eschar

Ano Ppto.	ÍFSócio	NOME	FREGUESIA	Admissão	Valor Quota	Total PAGO	Anual	Tipo
2015	1	MANUEL ANTONIO MONTEIRO FERREIRA			10,00	10,00		NORM
2015	2	JOAO AMERICO PEREIRA RIBEIRO		08-10-2015	10,00	0,00		NORM
2015	3	ANTONIO JULIO PEREIRA RIBEIRO			10,00	0,00		NORM
2015	4	ANTONIO AUGUSTO CARVALHO MEBRELES			10,00	0,00		NORM
2015	5	ANTONIO ARLINDO TEIXEIRA MEBRELES		05-10-1993	10,00	0,00		NORM
2015	6	JOSE LAMEIRAS DE SOUSA			10,00	10,00		NORM
2015	7	JOSE MARCEL BARROS RIBEIRO			10,00	10,00		NORM
2015	8	ILIBIO DE MORAIS FERREIRA			10,00	0,00		NORM
2015	12	MARIA VIRGINIA GONCALVES DA SILVA			10,00	0,00		NORM

SÓCIO 1 MANUEL ANTONIO MONTEIRO FERREIRA

PAGAMENTOS Ano 2015

1º Trimestre
2º Trimestre
3º Trimestre
4º Trimestre
1º Semestre
2º Semestre
ANUAL

Data Pagto. 19-10-2015

Pagto.Mensal	Data Pagamento	Valor Pago	NºRecibo
<input type="checkbox"/>	08-10-2015	0,00	3673
<input type="checkbox"/>	08-10-2015	0,00	3674
<input type="checkbox"/>	08-10-2015	0,00	3675
<input type="checkbox"/>	08-10-2015	0,00	3676
<input type="checkbox"/>	08-10-2015	0,00	3677
<input type="checkbox"/>	08-10-2015	0,00	3678
<input type="checkbox"/>	08-10-2015	0,00	3679
<input type="checkbox"/>	08-10-2015	0,00	3680
<input type="checkbox"/>	08-10-2015	0,00	3681
<input type="checkbox"/>	08-10-2015	0,00	3682
<input type="checkbox"/>	08-10-2015	0,00	3683
<input type="checkbox"/>	08-10-2015	0,00	3684
Total Pago		10,00	

ANULAR PAGAMENTOS

1º Trimestre
2º Trimestre
3º Trimestre
4º Trimestre
1º Semestre
2º Semestre
ANUAL

QUOTAS Comprovativo de Pagamento - 1x85

QUOTAS Comprovativo de Pagamento - 2x44

Observações

factura.
Para isso a entidade deverá utilizar o programa de facturação que se encontra em funcionamento na instituição.

Neste separador poderá efectuar o registo dos pagamentos das quotas por sócio, emitindo o documento comprovativo de pagamento.

Poderá efectuar o pagamento mensal clicando em cada uma das “caixas” referente a cada mês:

Pagto.Mensal	Data Pagamento	Valor Pago	NºRecibo
Janeiro <input checked="" type="checkbox"/>	2013/03/01	1,50	5031

Por trimestre seleccionando cada um dos trimestres pretendido:

1º Trimestre
2º Trimestre
3º Trimestre
4º Trimestre

Por Semestre seleccionando cada um dos semestres:

1º Semestre
2º Semestre

Ou Anual

ANUAL

Poderá seleccionar a data de pagamento:

Data Pagto. 2013/03/08

Para cada uma das situações indicadas anteriormente poderá em caso de engano cancelar o pagamento do sócio desde que a data do sistema seja igual à data do pagamento das quotas.

Para isso utilize as opções indicadas:

ANULAR PAGAMENTOS

O Anulamento só é permitido na mesma data do pagamento = data do sistema

1º Trimestre

2º Trimestre

3º Trimestre

4º Trimestre

1º Semestre

2º Semestre

ANUAL

Emissão do comprovativo do pagamento de quotas ao sócio. Existe dois modelos de impressão: B4 (metade da folha A4, ou numa folha de A4 lado a lado)

QUOTAS Comprovativo de Pagamento - 1xB5

QUOTAS Comprovativo de Pagamento - 2xA4

Os procedimentos para pagamentos de quotas no ficheiro histórico são idênticos aos do ficheiro do ano corrente, apenas terá de seleccionar o ano / sócio para pagamento.

A situação actual do pagamento de quotas pelos sócios poderá ser obtida por meio das listagens disponíveis:

Listagem de Quotas

Ordenado Por:

Nº Sócio

Nome Sócio

Tipo Listagem

TODAS

Pagamentos de anos anteriores.

O Programa anualmente permite que se efectue a rotina de passagem dos dados do ano anterior para histórico criando o novo ficheiro para o ano corrente. O tratamento de controlo de pagamentos e reimpressão de comprovativo de pagamento, é idêntico ao do ano atual.

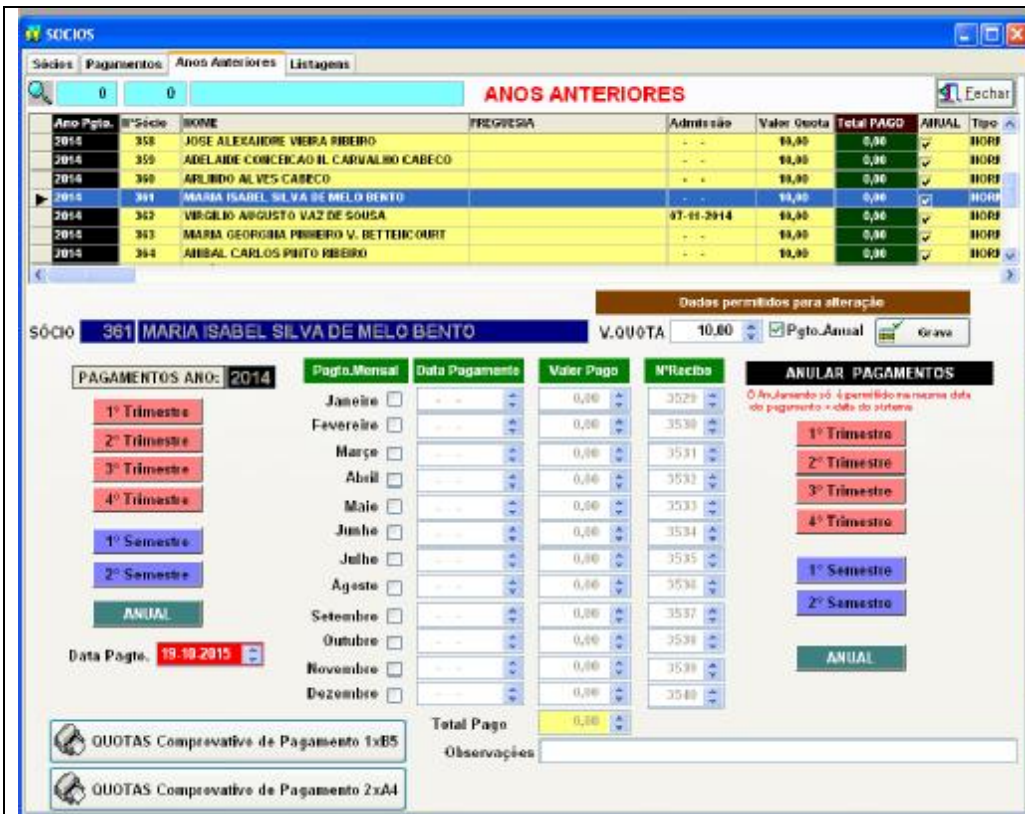

ELIMINAÇÃO de SÓCIOS

Esta rotina permite eliminar o sócio do ficheiro principal passando para um ficheiro de Sócios Eliminados. Esta situação acontece por exemplo quando um sócio faleceu.

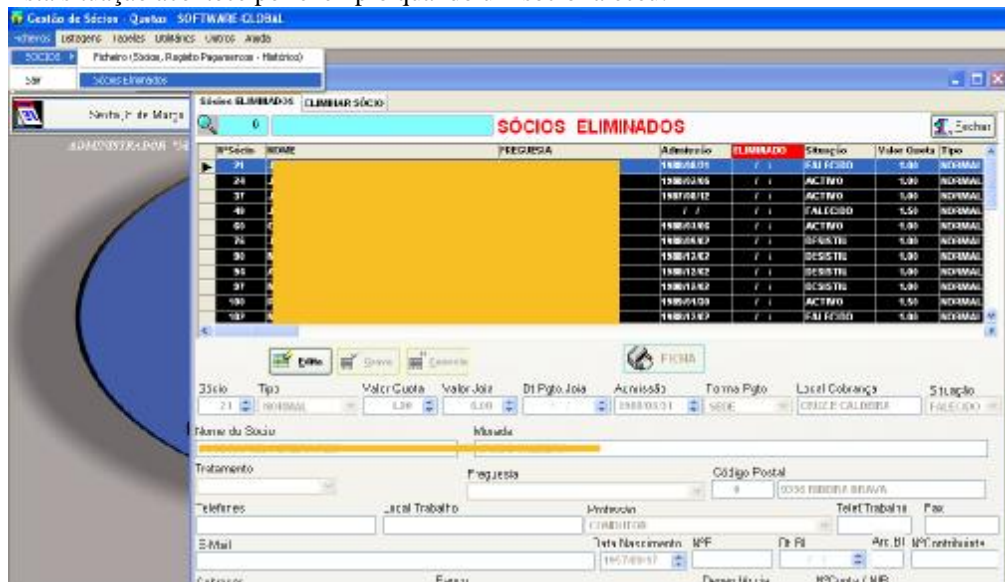

Não esquecer alterar a situação do sócio após a sua eliminação e indicar o motivo da mesma:

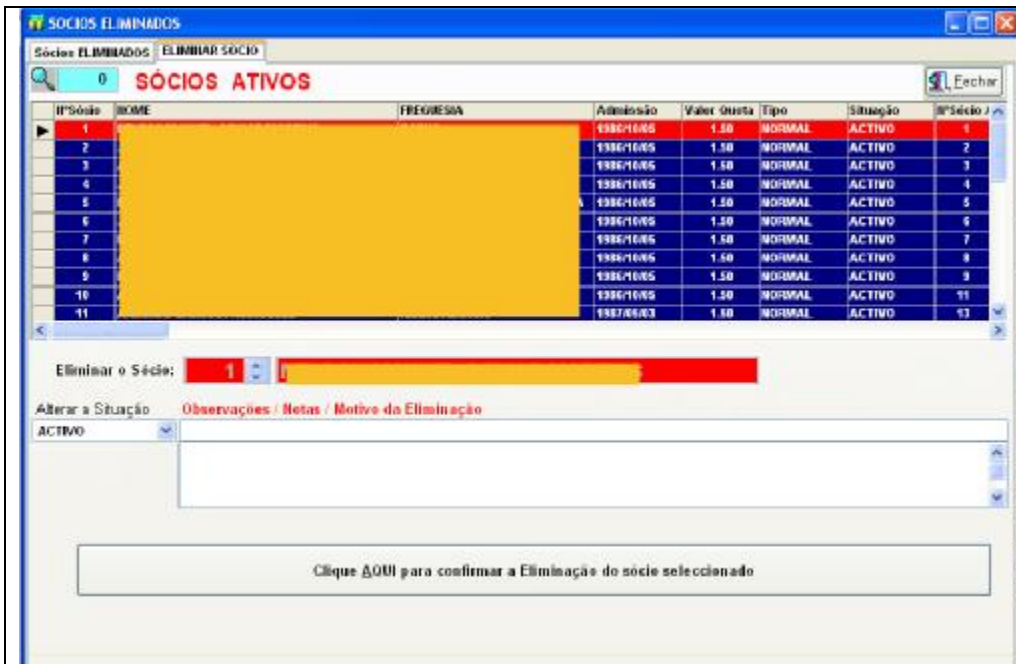

LISTAGENS

Estão disponíveis várias listagens. Existe uma listagem que tem como objectivo a sua utilização nas Assembleias Gerais para registar a presença dos sócios.



EXEMPLOS de RECIBOS IMPRESSOS e LISTAGENS

Recibo impresso em folha B4 para pagamentos mensais



CONFRARIA NOSSA SENHORA DO AMPARO

AV. NOSSA SENHORA DO AMPARO 5370-210 MIRANDELA
 Telef: 278 248 126 NIF: 501824162
 Confraria.nsa@gmail.com

COMPROVATIVO de PAGAMENTO de QUOTAS ANO: 2015

NºSócio	Tipo	Admissão	V.Quota	Forma Pagamento
---------	------	----------	---------	-----------------

5	NORMAL	05-10-1993	10,00	SEDE
---	--------	------------	-------	------

Nome do Sócio	Contribuinte
---------------	--------------

ANTÓNIO ARLINDO TEIXEIRA MEIRELES

Morada

Rua das Eiras

5070- S. Mamede Ribatua

Meses	Data Pagamento	Valo Pago	Recibo
Janeiro	08-10-2015	10,00	7225
Fevereiro	08-10-2015	10,00	7226
Março	08-10-2015	10,00	7227
Abril	08-10-2015	10,00	7228
Maio	08-10-2015	10,00	7229
Junho	08-10-2015	10,00	7230
Julho		0,00	7231
Agosto		0,00	7232
Setembro		0,00	7233
Outubro		0,00	7234
Novembro		0,00	7235
Dezembro		0,00	7236

Total Pago **60,00**

Não serve de Fatura - Valores em Euros

(assinatura e carimbo)

Exemplo do recibo em folha A4 Landscape



CONFRARIA NOSSA SENHORA DO AMPARO

AV. NOSSA SENHORA DO AMPARO 5370-210 MIRANDELA
 Telef: 278 248 126 NIF: 501824162
 Confraria.nsa@gmail.com

COMPROVATIVO de PAGAMENTO de QUOTAS ANO: 2015

NºSócio	Tipo	Admissão	V.Quota	Forma Pagamento
---------	------	----------	---------	-----------------

3	NORMAL		10,00	
---	--------	--	-------	--

Nome do Sócio	Contribuinte
---------------	--------------

ANTÓNIO JULIO FERREIRA BIFFIRO

Morada

PAGAMENTO ANUAL - ANUAL

Data de Pagamento	ISNº	NºRecibo	11
-------------------	------	----------	----

Total Pago **10,00**

Não serve de Fatura - Valores em Euros

(assinatura e carimbo)



CONFRARIA NOSSA SENHORA DO AMPARO

AV. NOSSA SENHORA DO AMPARO 5370-210 MIRANDELA
 Telef: 278 248 126 NIF: 501824162
 Confraria.nsa@gmail.com

COMPROVATIVO de PAGAMENTO de QUOTAS ANO: 2015

NºSócio	Tipo	Admissão	V.Quota	Forma Pagamento
---------	------	----------	---------	-----------------

3	NORMAL		10,00	
---	--------	--	-------	--

Nome do Sócio	Contribuinte
---------------	--------------

ANTÓNIO JULIO FERREIRA BIFFIRO

Morada

PAGAMENTO ANUAL - ANUAL

Data de Pagamento	ISNº	NºRecibo	11
-------------------	------	----------	----

Total Pago **10,00**

Não serve de Fatura - Valores em Euros

(assinatura e carimbo)

Mapa de presenças

CONFRARIA NOSSA SENHORA DO AMPARO

Mapa de Presenças da Assembleia Geral realizada no dia 19 de Outubro de 2015

Sócio	Admissão	Nome	TIPO	Assinatura
1	19-10-2015	MANUEL ANTONIO MONTEIRO FERREIRA	NOR	
2	08-10-2015	JOAO AMERICO PEREIRA RIBEIRO	NOR	
3		ANTONIO JULIO PEREIRA RIBEIRO	NOR	
4		ANTONIO AUGUSTO CARVALHO MEIRELES	NOR	
5	05-10-1993	ANTÓNIO ARLINDO TEIXEIRA MEIRELES	NOR	
6		JOSE LAMEIRAS DE SOUSA	NOR	
7		JOSE MANUEL BARROS RIBEIRO	NOR	
8		ILIDIO DE MORAIS FERREIRA	NOR	
9		MARIA ROSA CONSOALVES DA SILVA	NOR	